

クイック入金操作マニュアル



FX BROADNET **365**
FX **ブロードネット**

クイック入金注意事項

- ・クイック入金はお客様にて対応金融機関のインターネットバンキングの口座をご開設頂く必要がございます。
- ・クイック入金対応金融機関のメンテナンス時間は定期メンテナンスとなり、各金融機関の諸事情によっては臨時にメンテナンスが実施される場合も考えられます。
その場合には、入金を行って頂く事はできませんのでご注意ください。
- ・クイック入金をご利用された場合、随時取引口座へ反映となりますが、手続き途中でブラウザ内右上の×マークにて終了した場合、タイムアウト等で正常に処理が完了しなかった場合、また、ご利用のブラウザの不安定要素などによっても正常に入金が反映されない事がございますのでご注意ください。
- ・お客様が入金実行中の通信環境によっては入金が正常に反映されない場合がございますのでご了承下さい。
- ・クイック入金サービスをご利用頂いても即時に入金が反映されない場合には、入金額の反映をさせて頂くまでに金融機関の営業日で2営業日程お時間を要する場合がありますのでご注意ください。
- ・携帯電話からのご入金の場合、ご利用されるエリア・電波の状態によってはご利用頂けない場合もございますのでご注意ください。
- ・クイック入金は当社取引システムを介してご入金いただくサービスとなり、当社取引システム以外から本サービスをご利用頂くことはできません。
- ・当社のメンテナンス時間、及び金融機関のメンテナンス時間に関してはご利用頂く事ができません。臨時メンテナンス中に関しても同様となります。

【サービス停止（メンテナンス）時間】

※米国の標準時間の場合

火曜日から金曜日：午前6時55分から午前7時45分

土曜日：午前6時00分から午後12時

※米国サマータイム期間の場合

火曜日から金曜日：午前5時55分から午前6時45分

土曜日：午前5時00分から午後12時

- ・法人のお客様におかれましては、【みずほ銀行（みずほダイレクト）】、【三井住友銀行（SMB Cダイレクト）】
【三菱東京UFJ銀行（三菱東京UFJダイレクト）】、【りそな銀行・埼玉りそな銀行・近畿大阪銀行（りそなダイレクト）】はご利用頂けませんので、予めご了承ください。
- ・クイック入金が正常に反映されない場合であっても、ロスカットならびに強制決済は執行されます。
ご入金の際は余裕をもってお手続き下さいますようお願い申し上げます。

- ・各金融機関のメンテナンス時間についてもクイック入金サービスはご利用頂けませんので、ご注意ください。詳細については各金融機関のホームページよりご確認くださいようお願い申し上げます。

【ジャパンネット銀行】

<http://www.japannetbank.co.jp/>

【楽天銀行】

<http://www.rakuten-bank.co.jp/>

【みずほ銀行】

<http://www.mizuhobank.co.jp/>

【三井住友銀行】

<http://www.smbc.co.jp/>

【三菱東京 UFJ 銀行】

<http://direct.bk.mufg.jp/>

【りそな銀行】

<http://www.resona-gr.co.jp/resonabank/>

【埼玉りそな銀行】

<http://www.resona-gr.co.jp/saitamaresona/>

【近畿大阪銀行】

<http://www.kinkiosakabank.co.jp/>

入金が反映されない場合や操作方法にご不明な点がある場合には、当社カスタマーサポート部までお問合せ下さいますようお願い申し上げます。

フリーダイヤル：0120-997-867

午前 9:00～午後 5:00(土曜・日曜・インターバンク市場休場日を除く)

E-mail: support365@fxtsys.com

クイック入金の流れ

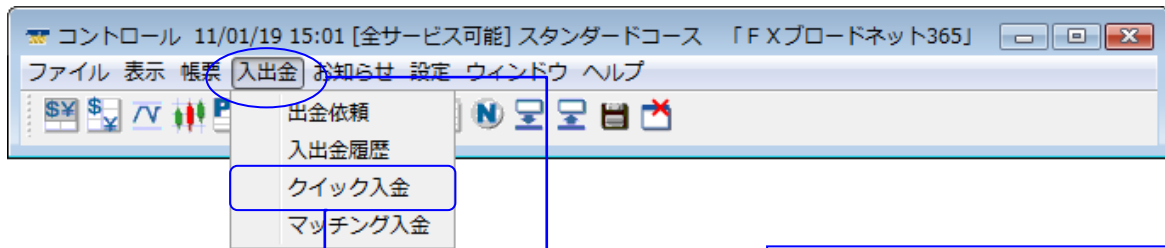

STEP1

「入金」ボタンを押下して下さい。

STEP2

クイック入金ボタンを押下して下さい。

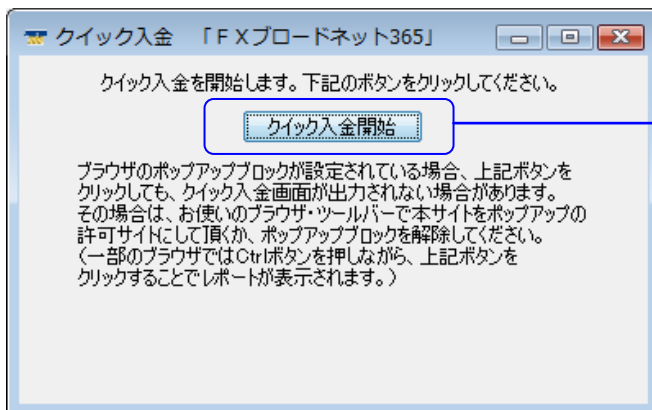

STEP3

「クイック入金開始」を押下して下さい。



FX BROADNET 365
クイック入金

【重要】「クイック入金サービス」操作時のご注意

この画面以降に表示される各銀行のクイック入金画面にてブラウザの「X」ボタン等で画面を閉じるなどの誤った操作をされますと、ご入金が即時に反映されなくなります。

上記のような誤った操作をされた場合、通常のお振込と同様、すべて個別の確認作業による口座反映となりますため、諸手続きにより口座反映に2営業日程お時間をいただく場合がございます。

お手続きを中止する場合でも、必ずページ内の操作ボタンを押してください。くれぐれもご注意ください。重ねてお願い申し上げます。

尚、お振込は本人名義のみ受け付けます。他人名義(家族名義を含む)でお振込いただいた場合、入金処理を受け付けできません。

入金処理後に本人名義でないことが判明した場合、ご連絡させていただきますのでご了承ください。

※ 処理中の通信障害、誤操作、及びその他事象による入金未反映に起因するお客様の不利益等に関しましては、当社は一切責任を負いかねます。

上記「操作時のご注意」に了承する。

入金額	100000
金融機関	楽天銀行
<input type="button" value="登録"/>	

「操作時のご注意」に了承する。」チェックボックスをチェックすると「登録」ボタンを押せるようになります。

STEP4

クイック入金をご利用頂くに当たり
ご注意事項がございますので、内容をご確認下さい。

STEP5

ご注意事項をお読み頂き、ご理解頂きましたら上記「操作時のご注意」に了承する。
にチェックを入れて下さい。

上記「操作時のご注意」に了承する。

STEP6

ご入金額をキーボードよりご入力下さい。

※入金額は 5000 円以上となります。

入金額	100000
-----	--------

STEP7

プルダウンしてご利用される金融機関をご選択下さい。

金融機関	楽天銀行(旧イーバンク銀行) ▼ 楽天銀行(旧イーバンク銀行) 三井住友銀行 ジャパンネット銀行 みずほ銀行 三菱東京UFJ銀行
------	---

STEP8

入金額と金融機関のご選択後
「登録」を押下して下さい。



選択した金融機関のページに移ります。

- ◆ ジャパンネット銀行 (P6~P7) ◆ 楽天銀行 (P8)
- ◆ みずほ銀行 (P9~P10) ◆ 三井住友銀行 (P11~P12)
- ◆ 三菱東京 UFJ 銀行 (P13~P15)
- ◆ りそな銀行 / 埼玉りそな銀行 / 近畿大阪銀行 (P16~P18)



クイック入金

下記金額を支払い完了しました。
システム画面の口座状況や入金履歴で内容を確認して下さい。
入金金額100,000円

必ず、入金後にこの画面が表示されます。
この画面が表示されない場合には入金が正常に
処理されておきませんので、必ず確認して下さ
い。この画面は、各金融機関の最終ページ内に
ある「加盟店に通知」もしくは「閉じる」を押
下することにより表示がされます。
ブラウザを直接閉じた場合には表示されませ
んので、必ず操作方法に沿ってご入金下さい。

ジャパンネット銀行(ジャパンネット銀行のWEBサイトとなります。)

振込 

振込 (1.ログイン > 2.入力 > 3.確認 > 4.完了)

▲ここから先はジャパンネット銀行のサイトです。

ジャパンネット銀行の店番号・口座番号・ログインID・ログインパスワード(すべて半角)を入力してください。

正常にお取り引きいただくために、以降の画面では[戻る][更新]ボタンなどをお使いにならないでください。

店番号	001
口座番号	<input type="text"/>
ログインID	<input type="text"/> (ログインIDを設定されている場合のみ入力してください)
ログインパスワード	<input type="password"/>

2008年10月27日より画面のレイアウトを変更いたしました。
ログインIDを設定されていないお客さまは、ログインID欄へのご入力不要です。

※ログインIDは、ご希望により設定していただけるセキュリティコードです。
設定方法など詳しくは、ジャパンネット銀行ホームページ「[ログインIDのご案内](#)」をご覧ください。

振込手続が完了すると「FXブロードネット」の取引画面へ戻ります。
お手続きを進めるには「ログイン」を、中止するには「キャンセル」を選択してください。

お問い合わせ: フリーダイヤル 0120-369074、携帯・PHS 03-6739-5000
Copyright The Japan Net Bank, Limited. All rights reserved.

STEP1

ジャパンネット銀行とお客様の間でご契約されている「店番号」・「口座番号」・「ログインパスワード」をご入力下さい。
※ログインIDを設定されているお客様に関しては「ログインID」も併せてご入力下さい。

STEP2

上記内容をご入力後、ログインボタンを押下して下さい。

※手続きをキャンセルする場合には「キャンセル」を押下して下さい。

振込 

振込 (1.ログイン > 2.入力 > 3.確認 > 4.完了)

001-7548935 外為 太郎 様

必要事項を入力し、[確認]ボタンを押してください。

▼振込金額

普通預金残高	115,653 円
振込金額	5,000 円

上記内容に間違いがないかご確認ください。

▼ワンタイムパスワードを入力してください。

ワンタイムパスワード入力後は、時間をあけずに[確認]ボタンを押してください。

ワンタイムパスワード(6桁の半角数字)

上記内容に間違いがないかご確認ください。

入力内容をお確かめのうえ[確認]ボタンを押してください。

お問い合わせ: フリーダイヤル 0120-369074、携帯・PHS 03-6739-5000
Copyright The Japan Net Bank, Limited. All rights reserved.

上部: お客様の銀行口座における口座残高
下部: 今回当社へお振込み頂く金額

STEP3

ジャパンネット銀行指定のワンタイムパスワードをご入力下さい。

STEP4

確認ボタンを押下して下さい。

※手続きをキャンセルされる場合には「キャンセル(ログアウト)」を押下して下さい。

振込 

振込 (1.ログイン) > 2.入力 > 3.確認 > 4.完了)

001-7548935 外為 太郎 様

振込内容は以下のとおりです。内容をご確認ください。

2008/11/21 14:59:26 現在

▼ 振込先口座

振込先銀行名	ジャパンネット銀行
振込先支店名	本店営業部
受取人名	カ)エフエックストレージシステムズヨタウグチ 様
振込人名	カブシキガイシヤ 様
振込金額	5,000円
振込手数料 ※ 無料(FXブロードネット負担)	0円
合計金額	5,000円

上記提携先の指定口座へ振り込みます。
この内容でよろしければ「振込」ボタンを押してください。
中止する場合は「キャンセル(ログアウト)」ボタンを押してください。

内容確認後、「振込」ボタンを押してください。

お問い合わせ: フリーダイヤル 0120-369074、携帯・PHS 03-6739-5000

当社にお振込み頂く内容となりますので
内容にお間違いのないことをご確認ください。

STEP5

「振込」を押下して下さい。
※手続きをキャンセルされる場合には
「キャンセル (ログアウト)」を押下して
下さい。

振込 

振込 (1.ログイン) > 2.入力 > 3.確認 > 4.完了)

001-7548935 外為 太郎 様

お振込みを受け付けました。

2007/10/02 19:01:02 現在

▼ 受付番号をお手元にお控えください。

受付番号: 2008 1121 0000 123

受付番号を控えた後、「閉じる」ボタンをクリックしてください。

STEP6

「閉じる」を押下して下さい。
※「閉じる」を押下せずにブラウザを
直接閉じると入金処理が
正常に行われません。
※受付番号は必ずお控え下さい。

クイック入金
下記金額を支払い完了しました。
システム画面の口座状況や入出金履歴で内容を確認して下さい。
入金金額 5,000円

STEP7

入金手続きが正常に行われると
この画面が表示されますので
クイック入金完了となります。

楽天銀行(楽天銀行のWEBサイトになります。)



楽天銀行へようこそ

ユーザID

ログインパスワード

セキュリティボードを使用

[ユーザIDを忘れた場合はこちら](#)
[支店番号・口座番号・ログインパスワードを忘れた場合はこちら](#)
[ログインパスワードを設定されていない方はこちら](#)
[口座をお持ちでない方はこちら](#)

ログインでお困りのお客さま
 2007/1/15からログイン方法が新しくなりました。[新ログイン方法の詳細はこちら](#)

ユーザIDを未設定のお客さま・初期化されたお客さま

ユーザIDとして「支店番号と口座番号をつなげた10桁の数字」を入力してください。
 例)支店番号201 口座番号1234567の場合 ⇒ 2011234567(初回設定時のみ有効)
 2007/9/15から画面レイアウトを変更しました。[詳しくはこちら](#)

ユーザID、ログインパスワード、暗証番号は、PCには保存しないでください。
 ファイル交換ソフトを利用しないでください。ファイル交換ソフトを利用されますと、お客さまのPC内に保存された情報が不特定多数に閲覧される場合があります。
 生年月日、電話番号など推測されやすい文字列を使用しないでください。
 ご家庭で楽天銀行をご利用の場合でも、ログインパスワードや暗証番号は口座ごとにそれぞれ異なる文字列をご設定ください。

STEP1
 楽天銀行と契約されているユーザIDとパスワードをご入力下さい。

STEP2
 「ログイン」を押下して下さい。
 ※手続きをキャンセルされる場合には「キャンセル (ログアウト)」を押下して下さい。

Copyright (c) 2001-2010 Rakuten Bank, Ltd. All Rights Reserved.



■ 支払内容: 確認

FXトレーディングシステムズ

下記の支払内容をご確認ください。「支払実行」ボタンを押すと下記内容で支払を実行し、完了画面が表示されます(万が一、表示されない場合は、再ログイン/入出金照会)画面にてお取引をご確認ください。「実行」ボタンを押すと、支払が実行され実行完了の画面へ戻ります(「手続き中止」ボタンを押すと、支払いを実行せよに戻ります)。画面が変わるまで若干時間がかかる場合があります。

お客さまの口座	楽天銀行 サルサ支店 普通 0000000
口座名義人	外為 太郎
支払前後普通預金残高	10,000円 → 5,000円

振込確認時間: 2010/08/10 14:51

支払先の口座	楽天銀行 ※口座情報は公開されていません。
	株式会社 FXトレーディングシステムズ 預託口
ご利用サービス	FXトレーディングシステムズ
支払金額	5,000円
支払日	2010年08月10日
商品名	スタンダードコース
お客様番号	1108123456
ご登録お客様名	外為 太郎

暗証番号を入力してください。

暗証番号 (4桁~12桁半角数字)

セキュリティボード

当社にお振込み頂く内容となりますので内容にお間違いのないことをご確認下さい。

STEP3
 セキュリティボードにてお客様の「暗証番号」をご入力下さい。
 ※楽天銀行のものになります。

STEP4
 「支払実行」を押下して下さい。
 ※手続きをキャンセルされる場合には「キャンセル (ログアウト)」を押下して下さい。

Copyright (c) 2001-2010 Rakuten Bank, Ltd. All Rights Reserved.

クイック入金
 下記金額を支払い完了しました。
 システム画面の口座状況や入出金履歴で内容を確認して下さい。
 入金金額 5,000円

STEP5
 入金手続きが正常に行われるとこの画面が表示されますのでクイック入金完了となります。

みずほ銀行(みずほ銀行のWEBサイトになります。)

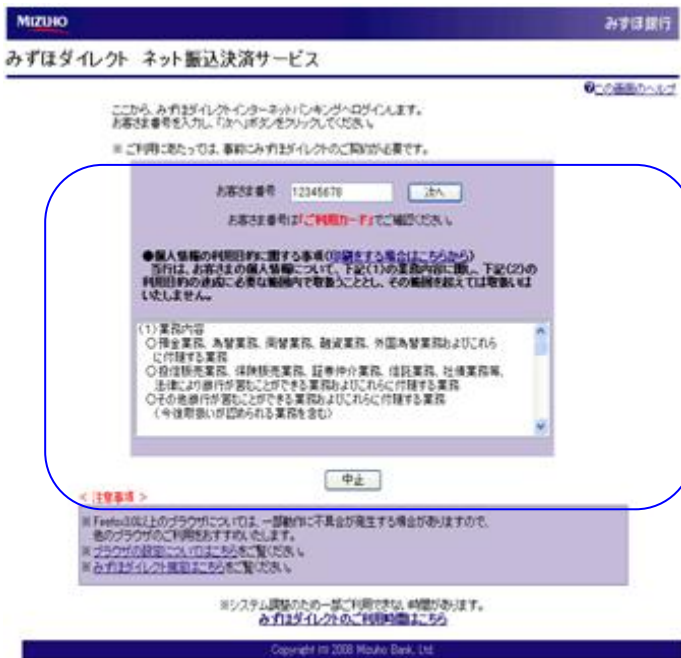

STEP1

みずほ銀行と契約されている
「お客様番号」を入力して下さい。

STEP2

「次へ」を押下して下さい。
※手続きをキャンセルされる場合には
「中止」を押下して下さい。



STEP3

みずほ銀行と契約している
「ログインパスワード」をご入力下さい。

STEP4

「ログイン」を押下して下さい。
※手続きをキャンセルされる場合には
「戻る」を押下して下さい。



STEP5

お引出口座をご選択下さい。

STEP6

「次へ」を押下して下さい。
※手続きをキャンセルされる場合には
「中止」を押下して下さい。

MIZUHO みずほ銀行

みずほダイレクト ネット振込決済サービス

お引出口座・お支払情報をご確認のうえ、「第2暗証番号」を入力し、「振込実行」ボタンをクリックしてください。

この画面のヘルプ

お引出口座

店名	八坂支店
取引種別	普通
口座番号	0000000
現在残高	507540 円
引出可能残高	507540 円

第2暗証番号の左から5番目、1番目、2番目、4番目の順に入力してください。

第2暗証番号

第2暗証番号がご利用カードをご覧ください。

お支払情報

お支払先	株式会社F&Tレーディングシステムズ
お支払内容	ブロード250
請求金額	10000 円
振込手数料	0 円
合計引当金額	10000 円
振込指定日	2008年12月17日

お振込先口座

金融機関名	みずほ銀行
店名	横山町支店
取引種別	普通
口座番号	2122781
受取人名	カ)エフエックスレーディングシステムズ ヨタクチチ タイチヨウリシマリヤク

中止 振込実行

Copyright © 2008 Mizuho Bank, Ltd.

STEP7

お振込み内容を確認して第2暗証番号を入力して下さい。

STEP8

「振込実行」を押下して下さい。
 ※手続きをキャンセルされる場合には「中止」を押下して下さい。

MIZUHO みずほ銀行

みずほダイレクト ネット振込決済サービス

お振込を受け付けました。必ずログアウト（加盟店のサイトへ戻る）ボタンをクリックしてください。

この画面のヘルプ

お振込受付

受付番号 12345678910

※ お取引内容によっては受付番号が異なる場合がありますので番号をお控えください。

必ず「ログアウト（加盟店のサイトへ戻る）」ボタンをクリックしてください。
 （ログアウトせずにブラウザを閉じると加盟店に接続されず、加盟店における以降のお取引（商品や株式の購入等）ができない場合があります。）

ログアウト（加盟店のサイトへ戻る）

お引出口座

店名	八坂支店
取引種別	普通
口座番号	0000000
現在残高	507540 円
引出可能残高	507540 円

お振込先口座

金融機関名	みずほ銀行
店名	横山町支店
取引種別	普通
口座番号	2122781
受取人名	カ)エフエックスレーディングシステムズ ヨタクチチ タイチヨウリシマリヤク

お支払情報

お支払先	株式会社F&Tレーディングシステムズ
お支払内容	ブロード250
請求金額	10000 円
振込手数料	0 円
合計引当金額	10000 円
振込指定日	2008年12月17日

Copyright © 2008 Mizuho Bank, Ltd.

STEP9

お振込み内容を確認して下さい。

STEP10

「ログアウト（加盟店のサイトへ戻る）」を押下して下さい。
 ※「ログアウト（加盟店のサイトへ戻る）」を押下せずにブラウザを直接閉じると入金処理が正常に行われません。
 ※受付番号は必ずお控え下さい

クイック入金
 下記金額を支払い完了しました。
 システム画面の口座状況や入金履歴で内容を確認して下さい。
 入金金額10,000円

STEP11

入金手続きが正常に行われるとこの画面が表示されますのでクイック入金完了となります。

三井住友銀行(三井住友銀行のWEBサイトになります。)

三井住友銀行 SMBCダイレクト インターネットバンキング 現在日時 2012.17 12:52 [ヘルプ](#)

クイック入金サービス

ログインはこちらから

契約者番号・第一暗証を入力し、ログインボタンをクリックしてください。
(インターネット専用の第一暗証を登録されているお客さまもこちらからログインしてください。)

契約者番号 (会員番号、お客さま番号)	01234 - 56789	10桁の契約者番号を5桁ずつ入力してください。 Tabキーを押すと項目を移動することができます。
第一暗証	●●●●	ソフトウェアキーボード

●暗証番号の管理について
SMBCダイレクトの暗証カードは、印鑑や通帳・キャッシュカード以上に大切なものです。
こちらの暗証番号に関する注意事項をご確認のうえ、お客さまご自身で厳重な管理を行ってください。

●金融機関等を受信電子メールにご注意ください

はじめての方へのご案内
本サービスのご利用には、SMBCダイレクトのご契約が必要です。 [当サイトでは128ビットSSL暗号化通信によりお客さまの情報を保護しております。](#)
[SMBCダイレクトの申込はこちら](#)

[中止して振込先のページに戻る](#)
※処理が中止された情報を振込先へ送信し、振込先のページに戻ります。

Copyright (c) 2002 Sumitomo Mitsui Banking Corporation. All Rights Reserved.

STEP1

三井住友銀行と契約している番号を入力して下さい。

STEP2

「ログイン」を押下して下さい。

三井住友銀行 SMBCダイレクト インターネットバンキング 現在日時 2012.17 13:07 [ヘルプ](#)

クイック入金サービス

受付結果通知の確認

当行は加盟店が通知を不要としている場合を除き、本サービスによる振込を受け付けかどうかについて、加盟店に於いて通知し、加盟店において振込結果の確認のために利用します。
また、加盟店から本取引に関する問い合わせがあった場合、当行は上記振込依頼の内容について回答します。

以上の内容についてご同意いただいた上で、『上記内容に同意のうえ、振込手続きを進める』ボタンをクリックしてください。

[中止して振込先のページに戻る](#)
※処理が中止された情報を振込先へ送信し、振込先のページに戻ります。

Copyright (c) 2002 Sumitomo Mitsui Banking Corporation. All Rights Reserved.

STEP3

「上記内容に同意のうえ、振込手続きを進める」を押下して下さい。

三井住友銀行 SMBCダイレクト インターネットバンキング 現在日時 2012.17 13:09 [ヘルプ](#)

クイック入金サービス

出金口座の設定

出金口座の設定 > 振込内容の設定 > 振込内容の確認 > 振込受付の完了

出金口座	十三 支店 種高別普通(総合)00000000
依頼人名 (支店からの入力)	がけま げんめい
連絡先電話番号 (支店からの入力)	03-5644-7766 受付内容について確認させていただく場合がありますので、 日中連絡可能な電話番号を市外局番から入力してください。(0603-3282-0001)

この間はFAXレーディングシステムズ(FX)ブロードネットクイック入金をご利用いただき、誠にありがとうございます。
振込受付完了後、必ず「加盟店ご通知」ボタンを押してください。
押されませんと、即時の入金処理が行えませんので、十分ご注意ください。

[中止して振込先のページに戻る](#)
※処理が中止された情報を振込先へ送信し、振込先のページに戻ります。

Copyright (c) 2002 Sumitomo Mitsui Banking Corporation. All Rights Reserved.

STEP4

依頼人名は「当社取引口座のご本人様のご名義」をご入力下さい。

STEP5

「次へ」を押下して下さい。

三井住友銀行 SMBCダイレクト インターネットバンキング 2012.17.1313 ヘルプ

クイック入金サービス

振込内容の確認

出金口座の設定 → 振込内容の設定 → 振込内容の確認 → 振込受付の完了

出金口座	十三 支店	振込金額	10,000 円
振込先	三井住友銀行 人形町支店	振込手数料	0 円
出金口座	特別引当口座(00000000)	合計引当金額	10,000 円
振込先	普通 1210222	振込依頼日	201217
振込先	加 I717ウストレーディングシステム X399999	振込日	201217

第二順位の確認

振込内容をご確認の上、間違いがなければ、指定された場所にある暗証カードに記載された数字2桁を入力し、[振込実行]ボタンをクリックしてください。指定された場所がない場合は、お振込み先を再入力してください。

1	ア	イ	ウ	エ	ソフトのパスワード
2				..	
3		..			
4					

※本サービスの原因となるお取引行為(商品・サービスの売買など)の成立・不成立に関し、当行の一切の責任を負いません。
 ※本サービスによる振込みは、「即時」をすることができません。
 振込み手続き終了後、振込資金の処理を受けた場合は、振込手続き(資金の入金手続き)が必要になります。
 なお、この場合、振込手数料(600円)がかかります。
 ※インターネットで行った振込については、入金時刻の「お取り扱った内容」欄及びお振込の振替種に受取人名が表示されます。
 以上をご確認の上、[振込実行]ボタンをクリックしてください。振込を完了します。

←戻る

振込実行

中止して振込先のページに戻る

※振込が中止された場合は振込先へ連絡し、振込金のやり直しをお願いします。

Copyright © 2002 Sumitomo Mitsui Banking Corporation. All Rights Reserved.

お振込内容となりますのでご確認ください。

STEP6
三井住友銀行の暗証番号を入力して下さい。

STEP7
「振込実行」を押下して下さい。
 ※前の画面に戻る場合には「戻る」を押下して下さい。
 ※手続きを中止する場合には「中止して振込先のページに戻る」を押下して下さい。

三井住友銀行 SMBCダイレクト インターネットバンキング 2012.17.1308 ヘルプ

クイック入金サービス

振込受付の完了

出金口座の設定 → 振込内容の設定 → 振込内容の確認 → 振込受付の完了

加盟店に受付結果を通知します。『加盟店に通知』ボタンを必ずクリックしてください。

加盟店に通知必ずクリックしてください

出金口座	十三 支店	振込金額	10,000 円
振込先	三井住友銀行 人形町支店	振込手数料	0 円
出金口座	特別引当口座(00000000)	合計引当金額	10,000 円
振込先	普通 1210222	振込依頼日	201217
振込先	加 I717ウストレーディングシステム X399999	振込日	201217

※加盟店に通知ボタンをクリックされない場合、加盟店側の入金確認の時間がかかる場合があります。

STEP8
「加盟店に通知」を押下して下さい。
 ※「加盟店に通知」を押下せずにブラウザを直接閉じると入金処理が正常に行われません。
 ※受付番号は必ずお控え下さい

クイック入金
下記金額を支払い完了しました。
システム画面の口座状況や入出金履歴で内容を確認して下さい。
入金金額 5,000円

STEP9
入金手続きが正常に行われるとこの画面が表示されますのでクイック入金完了となります。

三菱東京UFJ銀行(三菱東京UFJ銀行のWEBサイトになります。)

三菱東京UFJ銀行

DIRECT 三菱東京UFJダイレクト
ネット振込 EDI

これより先は、三菱東京UFJ銀行のサイトになります。

「ネット振込(EDI)」は三菱東京UFJダイレクトのご契約者をご利用いただける代金決済専用のサービスです。

■ 三菱東京UFJダイレクトのご契約のない方は
三菱東京UFJダイレクト「ネット振込(EDI)」は、安心・簡単・便利な代金決済サービスです。ご利用にあたっては、三菱東京UFJダイレクトのお申し込みが必要です。
[三菱東京UFJダイレクトのお申し込み](#)

■ ネット振込(EDI)規定・注意事項確認

サービスの詳細につきましては、画面右上の **ヘルプ** をご参照ください。

- 「ネット振込(EDI)」は、「三菱東京UFJダイレクト利用規定」中の条項が適用されます。必ずご一読いただき、内容についてご理解いただきたいうえでご利用ください。
[三菱東京UFJダイレクト利用規定\(ネット振込\(EDI\)関連条項\)を読む](#)
- 「実行」ボタンを押した時点で代金決済を了承したことになり、訂正やお取り消しができなくなりますので、よくご確認ください。
- ご利用の「EDI加盟店」によっては、当行に代金決済手数料をお支払いいただく場合があります。手数料の金額は『取引内容確認画面』に表示いたします。
- お取引時間帯により「取引予定日」欄ご翌営業日の日付が表示される場合がありますが、代金決済の受付は入金の日時にかかわらず正常に行われます。
- 必要となるOS環境、ブラウザについては三菱東京UFJダイレクトのご利用環境と同一です。
- 当行のページから他社のページに画面が遷移する際、「保護されていない接続へ変更しようとしています。続行しますか?」とのメッセージが表示される場合がありますが、移動先のページで「セキュリティで保護された接続でページを表示しようとしています。このサイトと取り交わす情報は、Web上のだれからも読み取られることはありません。」とのメッセージが表示される場合には、移動先ページは保護されておりお客様の情報は安全に保たれております。
- お引落口座にご指定いただいた普通預金口座に旧UFJカードローン等の自動融資機能がセットされている場合、普通預金の残高が不足すると、カードローン口座より自動融資されます(ただし、マイカードは除きます)。ご利用にあたっては、普通預金の残高をよくご確認ください。
- 振込依頼人名が「EDI加盟店」の指定する名義と一致しない場合、「EDI加盟店」の意向により取引が受け付けられない場合があります。当行はこれに伴う責任を負いません。

内容についてご同意いただける場合は「同意する」ボタンを、ご同意いただけない場合は「加盟店画面へ戻る」ボタンを押してください。

[加盟店画面へ戻る](#) [同意する](#)

STEP1

ネット振込(EDI)規定・注意事項確認をお読み頂き、「同意する」を押下して下さい。

三菱東京UFJ銀行

DIRECT 三菱東京UFJダイレクト
ネット振込 EDI

ご契約番号 (半角数字)
ご契約カード裏面に記載のご契約番号をご入力ください。ハイフン(-)の入力は不要です。

IB ログインパスワード (半角英数字・記号4~16桁)
 ソフトウェアキーボードで入力
初回登録時にお客さまが指定したパスワード、またはその後変更された場合は最新のパスワードです。
入力時アルファベットの大文字と小文字を区別しますので、ご注意ください。

[ログイン](#) ログインでお困りのお客さま

ご利用いただけるパソコン環境 ネット振込(EDI)をご利用いただけるパソコン環境を確認できます。

[中止する](#)

[このページの先頭へ](#)

STEP2

三菱東京UFJ銀行と契約している「ご契約番号」と「IB ログインパスワード」を入力して下さい。

STEP3

「ログイン」を押下して下さい。
※手続きをキャンセルされる場合には「中止する」を押下して下さい。

ネット振込 (EDI) ヘルプ

取引内容入力 ▶ 取引内容確認 ▶ 取引完了

(ご注意)

- お引落口座にご指定いただいた普通預金口座に旧UFJカードローン等の自動融資機能がセットされている場合、普通預金の残高が不足すると、カードローン口座より自動融資されます(ただし、マイカードは除きます)。ご利用にあたっては、普通預金の残高をよくご確認ください。

加盟店情報確認

加盟店名: 株式会社FXトレーディングシステムズ

振込内容確認

振込先口座: 三菱東京UFJ銀行
大伝馬町支店
普通 0099488

振込金額: 6,000円 隠蔽額について

1回あたりのご利用限度額: 10,000,000円

1日あたりのご利用限度額: 10,000,000円

本日のお取引金額累計: 16,000円

引落口座選択 引出可能額について

取引店	預金種類	口座番号	残高	引出可能額	選択
本店	普通	00000000	9,100円	9,100円	選択

(2011年7月19日 13時36分現在)

中止する

[このページの先頭へ](#)

当社にお振込み頂く内容となりますので
内容にお間違いのないことをご確認下さい。

STEP4

「選択」を押下して下さい。

※手続きをキャンセルされる場合には
「中止する」を押下して下さい。

三菱東京UFJダイレクト **ネット振込-EDI** 閉じる

ネット振込 (EDI) ヘルプ

取引内容入力 ▶ 取引内容確認 ▶ 取引完了

引出可能額について

引落口座	取引店	預金種類	口座番号	残高	引出可能額
	本店	普通	00000000	9,100円	9,100円

(2011年7月19日 13時36分現在)

振込依頼人名、依頼人電話番号確認 ヘルプ

依頼人名: ガイタメ タロウ (全角カタカナ)

依頼人電話番号: 1234-5678 (半角数字)

- 依頼人名、依頼人電話番号をご変更される場合は、直接ご入力ください。
- 依頼人名は加盟店によって変更できない場合があります。

Eメールアドレス(お取引がエラーとなった場合の連絡先)

1: support@fxsys.com

- Eメールアドレスを変更する場合は、インターネットバンキングにログイン後、【各種手続】の【Eメールアドレス変更】よりお手続きのうえ、改めてお取引を行ってください。

戻る 中止する 次へ

STEP5

振込依頼人の情報(依頼人名、依頼人電話番号、Eメールアドレス等)を確認し
「次へ」を押下して下さい。

※前の画面に戻る場合には「戻る」を
押下して下さい。

※手続きをキャンセルされる場合には
「中止する」を押下して下さい。

三菱東京UFJダイレクト ネット振込 EDI

ネット振込 (EDI)

取引内容入力 > 取引内容確認 > 取引完了

過去24時間以内に同じ内容のお取引をご依頼いただいております。
(前回までのお取引の成立の有無は、「お取引記録」からご確認ください。)

お取引内容をご確認ください。

取引内容確認

取引予定日*	2011年7月19日
--------	------------

* 予定日の表示となりますので、お取引の時間によっては実際の取引日と異なる場合がございます。お取引が成立した日付は入金明細照会メニューにてご確認ください。

加盟店名	株式会社FXトレーディングシステムズ
振込先口座	三菱東京UFJ銀行 大伝馬町支店 普通 0099488 カ)エフエックストレーディングシステムズ
引落口座	本店 普通 00000000
振込依頼人 名	ガイメ 窓口
振込依頼人 電話番号	1234-5678
振込金額	6,000円
振込手数料	0円
引落金額合計	6,000円

Eメールアドレス(お取引がエラーとなった場合の連絡先)

1: support@fxsys.com

確認番号入力

ご契約カードの乱数表で、7行目の5列目の数字から右へ4桁(確認番号)をご入力ください。
(半角数字4桁)

☑ ソフトウェアキーボードで入力

以上の内容でよろしければ、「実行」ボタンを押してください。
取引を中止する場合は、「中止する」ボタンを押してください。

戻る 中止する **実行**

STEP6

お振込内容を確認し確認番号をご入力下さい。
※三菱東京 UFJ 銀行のものになります。

STEP7

「実行」を押下して下さい。
※前の画面に戻る場合には「戻る」を押下して下さい。
※手続きをキャンセルされる場合には「中止する」を押下して下さい。

三菱東京UFJダイレクト ネット振込 EDI

ネット振込 (EDI)

取引内容入力 > 取引内容確認 > 取引完了

お取引を正常に受け付けました。
以下の取引内容をご確認のうえ、「加盟店画面に戻る」ボタンを押してください。

このページを印刷する

受付番号	20110719-004
受付日時(JST)	2011年7月19日 13時06分
取引予定日*	2011年7月19日

* 予定日の表示となりますので、お取引の時間によっては実際の取引日と異なる場合がございます。お取引が成立した日付は入金明細照会メニューにてご確認ください。

加盟店名	株式会社FXトレーディングシステムズ
銀行受付番号	00000201107190537882
振込先口座	三菱東京UFJ銀行 大伝馬町支店 普通 0099488 カ)エフエックストレーディングシステムズ
引落口座	本店 普通 00000000
振込依頼人 名	ガイメ 窓口
振込依頼人 電話番号	1234-5678
振込金額	6,000円
振込手数料	0円
引落金額合計	6,000円

Eメールアドレス(お取引がエラーとなった場合の連絡先)

1: support@fxsys.com

加盟店画面に戻る

STEP8

「加盟店画面に戻る」を押下して下さい。
※「加盟店画面に戻る」を押下せずにブラウザを直接閉じると入金処理が正常に行われません。
※受付番号は必ずお控え下さい

クイック入金
下記金額を支払い完了しました。
システム画面の口座状況や入出金履歴で内容を確認して下さい。
入金金額 6,000円

STEP9

入金手続きが正常に行われるとこの画面が表示されますのでクイック入金完了となります。

りそな銀行【埼玉りそな銀行・近畿大阪銀行】（各銀行のWEBサイトになります。）

りそなダイレクト
インターネットバンキング

埼玉りそな銀行

ログインIDをご入力ください。

ログインID 半角英数字

ソフトウェアキーボードを使用して入力する
※通常のキーボードから入力する場合は、
チェックボックスのチェックをはずしてください

[ソフトウェアキーボードについて](#)

[ログインIDがわからない場合のお手続きはこちら](#)

1文字クリア
全てクリア

ログインするにあたり、個人情報の利用目的をよくお読みください。

印刷する

～お客さまの個人情報の利用目的～

弊社では、お客さまの個人情報を、弊社および弊社の関連会社や提携会社の金融商品やサービスに関し、下記業務ならびに利用目的の達成に必要な範囲で利用いたします。
なお、特定の個人情報の利用目的が、法令等に基づき限定されている場合には、当該利用目的以外で利用いたしません。

個人情報を利用する業務

- 預金業務、為替業務、両替業務、融資業務、外国為替業務およびこれらに付随する業務
- 信託販売業務、保険販売業務、金融商品仲介業務、信託業務、社債業務等、法律により銀行が営むことができる業務およびこれらに付随する業務
- その他銀行が営むことができる業務およびこれらに付随する業務（今後取扱いが認められる業務を含む）

利用目的

[ご利用規定](#)

中止する **次へ**

お電話でのお問合せ 0120-017820

埼玉りそな銀行

STEP1

各銀行と契約されている「ログイン ID」をご入力下さい。

STEP2

個人情報の利用目的をお読み頂き、「次へ」を押下して下さい。

りそなダイレクト
インターネットバンキング

ログイン

秘密の画像と秘密のフレーズをご確認ください。



ログインパスワードをご入力ください。

ログインパスワード 半角英数字

ソフトウェアキーボードを使用して入力する
※通常のキーボードから入力する場合は、
チェックボックスのチェックをはずしてください

[ソフトウェアキーボードについて](#)

[ログインパスワードがわからない場合のお手続きはこちら](#)

1文字クリア
全てクリア

ログイン

お電話でのお問合せ 0120-017820

埼玉りそな銀行

STEP3

各銀行と契約されている「ログインパスワード」をご入力下さい。

STEP4

「ログイン」を押下して下さい。
※手続きをキャンセルされる場合には、
「中止する」を押下して下さい。

ネット振込サービス

STEP 1. 出金口座選択 2. 確認 3. 決済完了

中止する

振込先口座をご確認ください。

受取先 株式会社FXTレーディングシステムズ

振込内容

振込金額	5,000円
振込手数料	0円
引落合計金額	5,000円

出金口座は以下のとおりです。

05月09日 14:02現在

支店名	科目	口座番号	残高	出金可能金額
さいたま営業部	普通	*****	34,580円	34,580円

ご注意

- 平日15:00以降の場合、引落合計金額を出金口座から即時出金させていただきますが、振込限度額は翌営業日分のご利用分と合算されます。あらかじめご了承ください。

次へ

お電話でのお問合せ 0120-017820

埼玉りそな銀行

当社にお振込み頂く内容となりますので内容にお間違いのないことをご確認下さい。

STEP5

「次へ」を押下して下さい。

※手続きをキャンセルされる場合には、「中止する」を押下して下さい。

ネット振込サービス

STEP 1. 出金口座選択 2. 確認 3. 決済完了

中止する

出金口座

05月09日 14:02現在

支店名	科目	口座番号	残高	出金可能金額
さいたま営業部	普通	*****	34,580円	34,580円

振込先口座

受取先 株式会社FXTレーディングシステムズ

振込金額

振込金額	5,000円
振込手数料	0円
引落合計金額	5,000円

ネット振込サービスを行います。よろしければ、ご利用カードの下記の該当数字を入力して、「決済する」ボタンを押してください。

ご利用カードのグレーになっている部分(「お」の下と「1」の右が突差する箇所)の数字

半角数字

1	2	3	4	5	6	7	8	9	0	半角数字

※ダイレクトご利用カードをお持ちでない方は、こちらより書面にてお手続きください。

戻る 決済する

お電話でのお問合せ 0120-017820

埼玉りそな銀行

STEP6

お客様の「ダイレクトご利用カード」の該当数字をご入力下さい。

STEP7

「決済する」を押下して下さい。

※前の画面に戻る場合には「戻る」を押下して下さい。

※手続きをキャンセルされる場合には、「中止する」を押下して下さい。

「りそな」ヘルプ

ネット振込サービス

STEP 1. 出金口座選択 → 2. 振込 → 3. 実行完了

ご利用ありがとうございます。ネット振込の手続きを完了しました。
 受付番号は000000000000です。

振込の結果を通知しますので、「提携先へ通知」を必ずクリックしてください。
 クリックされない場合、提携先サイトで振込の結果が反映されない場合がございます。

[提携先へ通知](#)

ネット振込サービス 受付明細 [印刷する](#)

受付番号 : 000000000000 受付日時 : 2012年05月09日 14:03

出金口座	さいたま営業部 普通 *****
振込依頼人名	お客様の氏名
受取先	株式会社FVレーディングシステムズ
振込金額	5,000円
手数料	0円
引落合計金額	5,000円
状況	完了

▲このページの先頭へ

お電話でのお問合せ  0120-017820

 埼玉りそな銀行

STEP8

「提携先へ通知」を押下して下さい。

※「提携先へ通知」を押下せずにブラウザを直接閉じると入金処理が正常に行われません。

※受付番号は必ずお控え下さい

クイック入金
 下記金額を支払い完了しました。
 システム画面の口座状況や入出金履歴で内容を確認して下さい。
 入金金額5,000円

STEP8

入金処理が正常に行われるとこの画面が表示されますのでクイック入金完了となります。